

Deabruaren zubia  
Puente del Diablo



Larrazabal auzo-eskolak  
Escuelas de Barriada de Larrazabal



Larrazabal basoa  
Bosque de Larrazabal



Casabianca baserría  
Caserio Casablanca



Erdi Aroko gartzada eta Santiago bidea  
Calzada medieval y Camino de Santiago



Agate Deuna baseliza  
Ermita de Santa Agueda



Santa Agueda  
Escuelas de Larrazabal

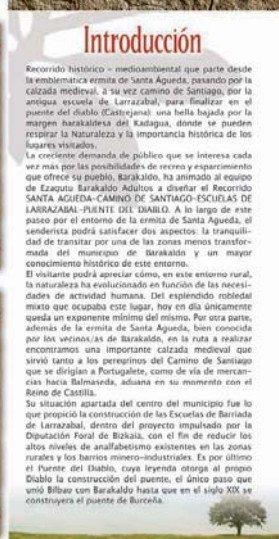

Iturbide Laburreko Bideondorrik  
Senderos de Pequeño Recorrido



ZULAN HELDUJ  
COORD LEGUIR

### Sarrera

Historia eta ingurumen ibilbidea Agate Deuna baseliza garrantzitsuan hasi, eta Erdi Aroko izaldialdik, Santiago bidetik eta antzinako Larrazabal eskolatik igaro ondoren, Deabruaren Zubia (Kastrexana) antzinako da jatorria adiera. Kadaguiaren alde barakaldarrek, natura arnasteko eta bistatutako lekuan garrantzi historikoa oinarriaren auzera paregabea. Herriak eskaintzen dituen aisia eta atxolamendua aukeratzeko gero eta lende gehiago daopela interesarik ilkusta, Barakaldok ere "Ezapatu Barakaldo, Helduentzat" taldea bultzatu du honako ibilbidea diseinatuz: ACATE DEUNA - SANTIAGO BIDEA - LARRAZABAL-ESKOLAK - DEABRUAREN ZUBIA Ibilbidea Agate Deuna baselizaren ingururik inguratzen ibilbidea bi potzuan izango ditu: Barakaldoko udalerrian gutxienez eraldatutako guneetako batetik hasitako oioa ibilbidea, eta inguru honetako historiari buruzko ezagutza handiagoa izatea. Bistariak, lenda-inguru honetako, giza jardueraren beharrezkoan azalera natura zela bilakatu den ilkusteko aukera izango du. Leku honetan zegoen harizi misto ederraren azarna txiki bat baino ez dugu gaur egun. Bestalde, ibilbidean barakaldarrek ondo baino hobeto ezagutzen dituen Agate Deuna baselizaren gain, Erdi Aroko gartzada garrantzitsu bat ere badugu, bai Portualetera zihozaren Santiago bideko erromesek, bai Balmasedako merkantzia-bide arabilla, bere garrantzi historikoa erresumako adunara. Udalerriaren erdi-aldetik alduntza egotak ekarri zuten Larrazabal auzo-eskolak erakitzera, Bizkaiko Tonu Aldundik sustatutako proiektuaren barruan, nekazaritza eremuaren eta merkatu-industria azuztaren zegoen analfabeto kopurua murriztearen. Azkenik, Deabruaren zubia, bilbo eta Barakaldoko bide bakarra, XIX. mendean burutzen zubitza eraiki zen arte. Kon-darrik dioenez deabruak barak eraiki zuten zubitza.



**BARAKALDOKO HISTORIA ETA INGURUMENAREN INTERPRETAZIO ZENTROA**  
Errekatxoko antzinako eskolak

**CENTRO DE INTERPRETACIÓN HISTÓRICA Y MEDIOAMBIENTAL DE BARAKALDO**  
Antiguas escuelas de El Regato

Calle Anbia Kalea, 30, 48903. Barakaldo  
Tel.: 944 971 390  
ezagutubarakaldoc@barakaldo.org



### Introducción

Recorrido histórico - medioambiental que parte desde la emblemática ermita de Santa Agueda, pasando por la calzada medieval, a su vez camino de Santiago, por la antigua escuela de Larrazabal, para finalizar en el puente del diablo (Kastrexana) una bella bajada por la margen barakaldesa del Kadagui, donde se pueden apreciar la naturaleza y la importancia histórica de los lugares visitados.

La creciente demanda de público que se interesa cada vez más por las posibilidades de recreo y esparcimiento que ofrece su pueblo, Barakaldo, ha animado al equipo de Ezapatu Barakaldo Adultos a diseñar el Recorrido SANTA AGUEDA-CAMINO DE SANTIAGO-ESCUELAS DE LARRAZABAL-PUENTE DEL DIABLO. A lo largo de este paseo por el entorno de la ermita de Santa Agueda, el senderista podrá satisfacer dos aspectos: la tranquilidad de transitar por una de las zonas menos transformada del municipio de Barakaldo y un mayor conocimiento histórico de este entorno.

El visitante podrá apreciar cómo, en este entorno rural, la naturaleza ha evolucionado en función de las necesidades de actividad humana. Del espléndido roblel mieto que ocupaba este lugar, hoy en día únicamente queda un exponente mínimo del mismo. Por otra parte, además de la ermita de Santa Agueda, bien conocida por los vecinos/as de Barakaldo, en la ruta a realizar encontramos una importante calzada medieval que sirvió tanto a los peregrinos del Camino de Santiago que se dirigían a Portugal, como de vía de mercancías hacia Balmaseda, aduana en su momento con el Reino de Castilla.

Su situación apartada del centro del municipio fue lo que propició la construcción de las Escuelas de Barriada de Larrazabal, dentro del proyecto impulsado por la Diputación Foral de Bizkaia, con el fin de reducir los altos niveles de analfabetismo existentes en las zonas rurales y los barrios minero-industriales. Es por último el Puente del Diablo, cuya leyenda otorga al propio Diablo la construcción del puente, el único paso que unió Bilbao con Barakaldo hasta que en el siglo XIX se construyera el puente de Barakald.

**ZULAN HELDUJ COORD LEGUIR**

Sonja de El Ayuntamiento de Barakaldo, No. 11, Barakaldo  
Tel: 944 971 390  
Ezapatu Barakaldo Adultos, Barakaldo, No. 11, Barakaldo  
Tel: 944 971 390  
Ezapatu Barakaldo Adultos, Barakaldo, No. 11, Barakaldo  
Tel: 944 971 390  
Ezapatu Barakaldo Adultos, Barakaldo, No. 11, Barakaldo  
Tel: 944 971 390



